

**Club Alpino Italiano
Scuola Nazionale di Speleologia
OTTO Speleologia Umbria**



4° Corso Verifica I.S.S.

Ferentillo TR 18-19-20 novembre 2016



INFORMAZIONI GENERALI

Il corso è organizzato dall'Organo Tecnico Territoriale Operativo per la Speleologia GR Umbria del Club Alpino Italiano.

Il corso ha lo scopo di verificare e valutare la preparazione dei candidati nelle nozioni tecniche, culturali e didattiche necessarie alla buona riuscita dei Corsi di Introduzione.

Il corso è aperto a tutti i soci CAI, regolarmente iscritti per l'anno 2016, che abbiano compiuto i 18 anni di età.

Si svolgerà con un numero minimo di 5 e un numero massimo di 12 partecipanti.

Nel caso in cui ci siano un numero di richieste superiori si darà precedenza ai candidati umbri che rappresentino il maggior numero di Sezioni CAI e a coloro che hanno inviato prima il modulo di iscrizione.

SEDE DEL CORSO

Le lezioni teoriche del primo giorno si terranno presso il Centro di Formazione del SASU "Cristiano Parasecolo" (Soccorso Alpino Speleologico Umbro) a Precetto Ferentillo (TR), Sempre nella medesima sede sarà allestita l'accoglienza dei partecipanti, i pasti ed il pernottamento con il proprio sacco a pelo.

Le esercitazioni pratiche si terranno in una palestra naturale della Valnerina in prossimità della Cascata delle Marmore e nelle grotte site nell' Appennino Umbro-Marchigiano.

N.B. Si ricorda agli allievi che la frequentazione della grotta e delle palestre sono attività che presentano dei rischi. La Scuola Nazionale di Speleologia del CAI adotta tutte le misure precauzionali affinché nei vari ambiti si operi con ragionevole sicurezza. Con l'adesione al corso l'allievo è consapevole che nello svolgimento dell'attività speleologica un rischio residuo è sempre presente e non è mai azzerabile.

PROGRAMMA DI MASSIMA

Venerdì 18 novembre 2016:

Entro le ore 14:00, arrivo dei partecipanti presso il Centro di Formazione del SASU "Cristiano Parasecolo" a Precetto Ferentillo TR (EX sede palestra arrampicata sportiva), accoglienza e registrazione

Ore 15:00 lezioni teoriche: conoscenza della didattica atta ad un corso di introduzione.

Ore 20:00 cena

Sabato 19 novembre 2016:

Ore 7:30 sveglia e colazione

Ore 8:00 inizio delle esercitazioni: armo di una palestra naturale e spiegazione delle manovre di progressione su corda;

Ore 12:30 pausa pranzo

Ore 14:30 proseguo delle manovre e prova di soccorso uomo ad uomo

Ore 20:00 cena

Domenica 20 novembre 2016:

Ore 7:00 sveglia e colazione

Ore 7:30 partenza per la grotta;

Ore 18:30 termine dei lavori

ATTREZZATURA PERSONALE

Ogni partecipante dovrà essere provvisto di:

- ❖ abbigliamento idoneo ai luoghi e al periodo di svolgimento del corso ;
compresa la progressione in grotte con temperature dai 6 ai 10 °C) ;
- ❖ attrezzatura individuale di progressione in grotta in buono stato in linea secondo le indicazioni della Scuola Nazionale di Speleologia CAI (MTO);
- ❖ sacchetta d'armo completa;
- ❖ Sacco a pelo (per pernottamento)

La Direzione si riserva la facoltà di apportare modifiche al programma qualora lo ritenga necessario.

Le domande compilate utilizzando il presente modulo dovranno essere inviate alla segreteria del corso entro e non oltre l' 11 novembre 2016 corredate di:

- copia della tessera del CAI attestante l'avvenuto pagamento della quota per il 2016 (l'originale dovrà essere presentata venerdì 18 novembre)
- curriculum speleologico firmato e vidimato dal Presidente di Sezione
- copia attestato Perfezionamento Tecnico o presentazione di un Istruttore della Sns-Cai
- una foto tessera

Le domande, mancanti dei requisiti richiesti non verranno accettate.

INFORMAZIONI PER L'ISCRIZIONE

La quota di partecipazione al corso è di € 25 e dovrà essere versata al referente del proprio gruppo speleologico o alla segreteria del corso.

- ❖ **Comprende:**
- ❖ l'utilizzo del materiale tecnico collettivo eventuali supporti didattici informatici
- ❖ cena del venerdì, colazione e cena del sabato, colazione della domenica, pernotti venerdì e sabato con proprio sacco a pelo presso la sede del Corso
- ❖ **Non comprende:**
- ❖ spese di trasporto da e per i luoghi di esercitazione e di svolgimento del corso ed i pranzi del sabato e della domenica

Segreteria del Corso:

ISS Andrea Bussotti,

Cell. 328.37.37.881

e-mail: andrea.bussotti@hotmail.it

Direzione del Corso:

IS Giorgio Flati, Voc. Valledudra, 16/b, 05031

Arrone (TR) Cell: 3357116558

e-mail: speleogio@alice.it

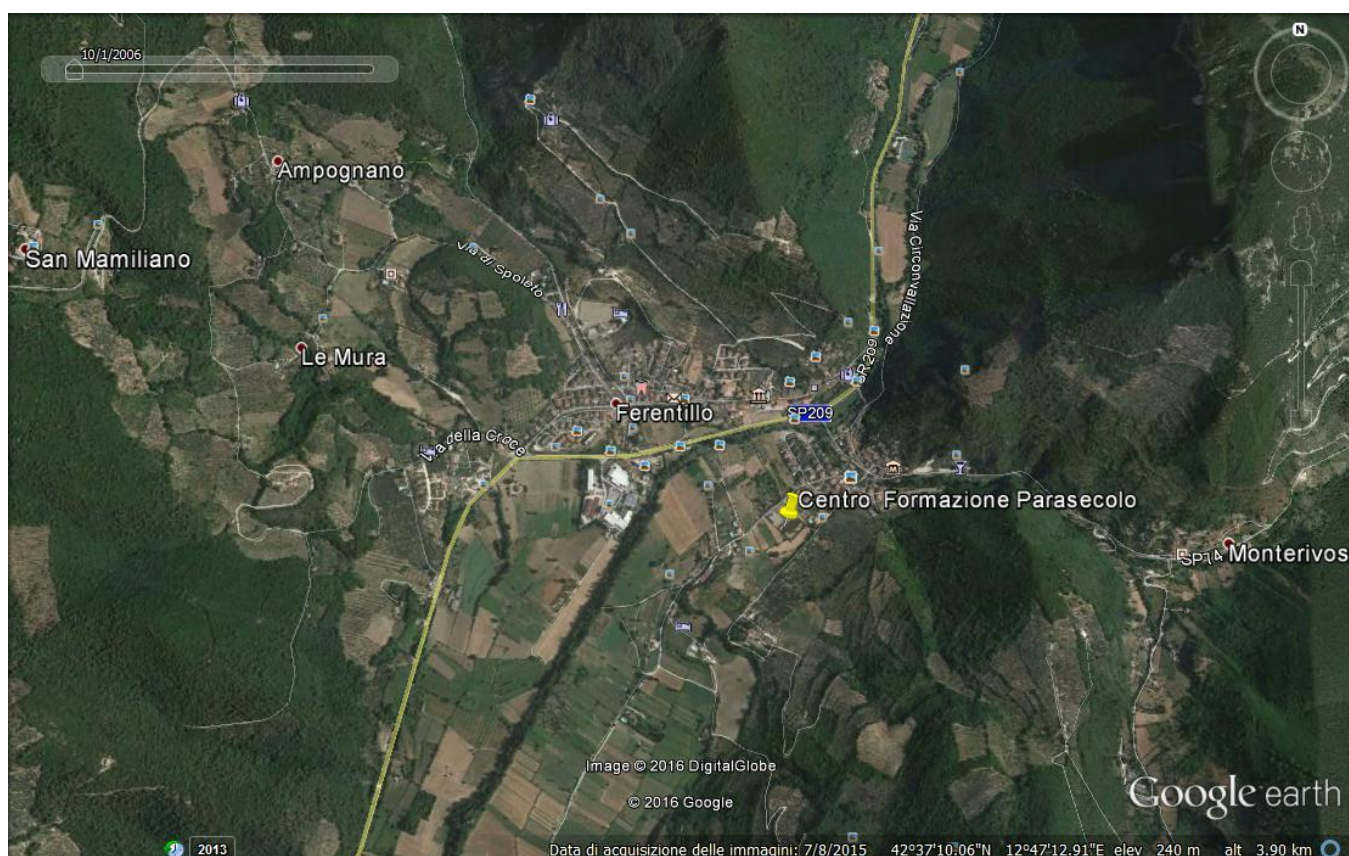

Modulo Iscrizione 4° Corso Verifica ISS 2016 O.T.T.O. Speleologia Umbria

Nome Cognome _____

Nato a _____ Prov. _____

IL _____ / _____ / _____

Residente a _____ Prov. _____

Via _____ N° _____ CAP _____

C.F. _____

N° di telefono _____

E-mail _____

Gruppo Grotte _____

Sez. CAI _____

Intolleranze Alimentari _____

CHIEDE

Di essere ammess.... al CORSO

..... /..... / 2016 Firma

Autorizza ai sensi del D. Lgs. 196/2003 l'OTTO SPELEOLOGIA UMBRIA al trattamento dei dati personali forniti per le sole finalità relative al Corso in oggetto.

..... /..... / 2016 Firma

Autorizza l'OTTO SPELEOLOGIA UMBRIA alla pubblicazione delle proprie immagini riprese durante il Corso per uso promozionale e divulgativo coerente con le finalità e gli scopi del C.A.I. e del corso stesso, ne vieta altresì l'uso in contesti che pregiudichino la dignità personale ed il decoro.

..... /..... / 2016 Firma

Inviare insieme a questo modulo copia tessera Cai

(pag. con foto e pag, con bollino 2016 possibilmente in pdf o word, NO FOTO JPG)